





LEGENDA

- Classi di fattibilità geologica**
-  Classe 2 - Fattibilità con modeste limitazioni
 -  Classe 3 - Fattibilità con consistenti limitazioni
 - 3Fs - Area di frana stabilizzata (Fs)
 - 3as - Area ad acclività elevata o posta nelle vicinanze di scarpate e pendii
 - 3idr - Area con problematiche di tipo idraulico
 -  Classe 4 - Fattibilità con gravi limitazioni
 - 4Fa - Area di frana attiva (Fa)
 - 4Fq - Area di frana quiescente (Fq)
 - 4Ee - Area a pericolosità molto elevata di esondazione "Ee" /Aree P3/H
 - 4ac - Area ad acclività molto elevata potenzialmente instabili
- Altri elementi**
-  Confine comunale

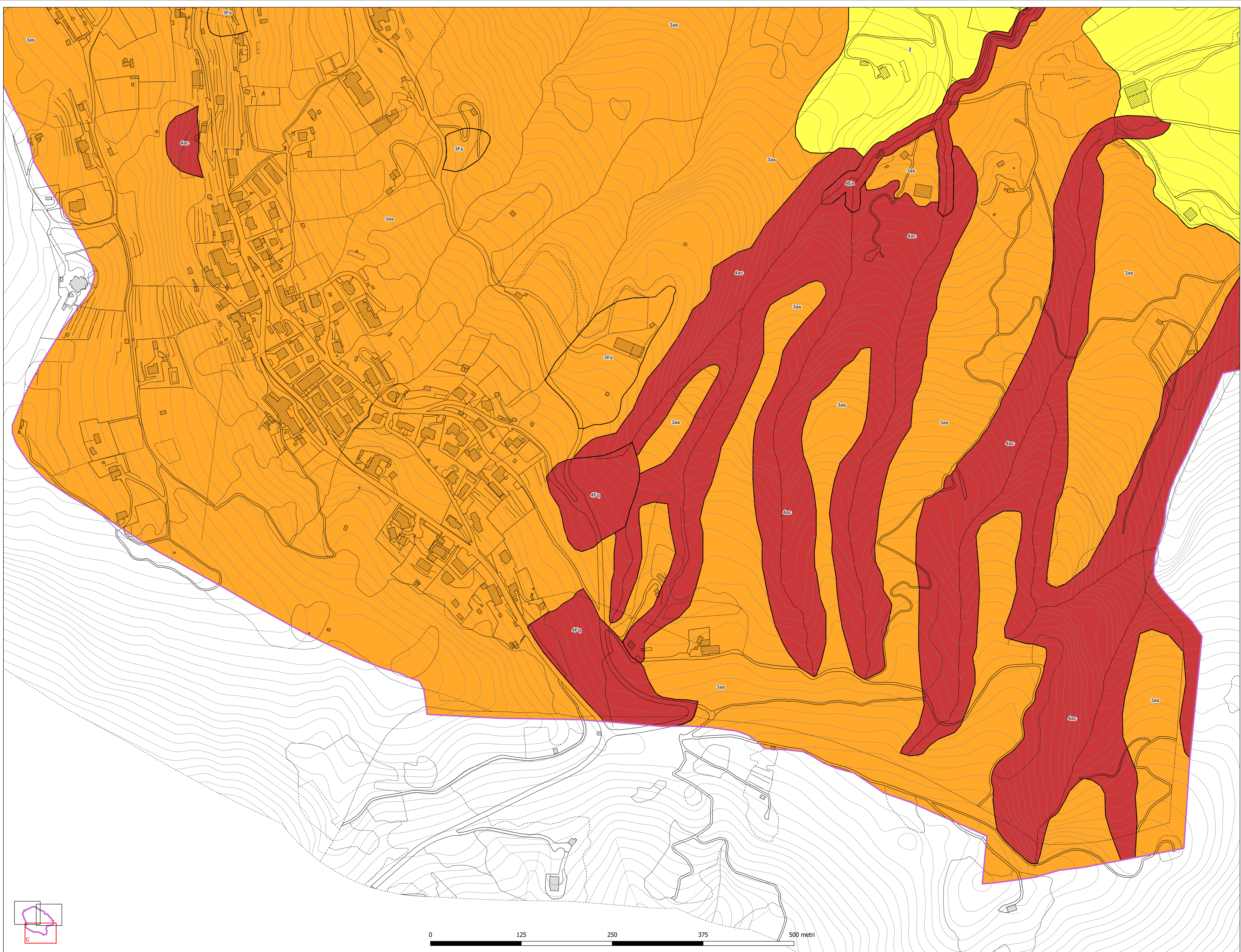

COMUNE DI GANDOSSO
Provincia di Bergamo

Aggiornamento della componente geologica, idrogeologica e sismica ai sensi della L.R. 12/05

Tavola 5-c - Carta della Fattibilità Geologica

Committente: Amministrazione Comunale
Data: maggio 2024

a cura di:

Dott. Geol. Alessandro Chiodelli
Ordine dei Geologi della Lombardia n. 1361 AP

Aggiornamento a seguito parere Regione Lombardia pervenuto in data 09/04/2024

Via Garibaldi, 4
24030 - Mozzo (Bergamo)
Telefono: 3389041561
e-mail: alessandrochiodelli1973@gmail.com

Scala 1:2.000

