

**LEGENDA**

**Classi di fattibilità geologica**

- Classe 2 - Fattibilità con modeste limitazioni
  
- Classe 3 - Fattibilità con consistenti limitazioni
  - 3Fs - Area di frana stabilizzata (Fs)
  - 3as - Area ad acclività elevata o posta nelle vicinanze di scarpate e pendii
  - 3idr - Area con problematiche di tipo idraulico
  
- Classe 4 - Fattibilità con gravi limitazioni
  - 4Fa - Area di frana attiva (Fa)
  - 4Fq - Area di frana quiescente (Fq)
  - 4Ee - Area a pericolosità molto elevata di esondazione "Ee" /Aree P3/H
  - 4ac - Area ad acclività molto elevata potenzialmente instabili

**Altri elementi**

- Confine comunale

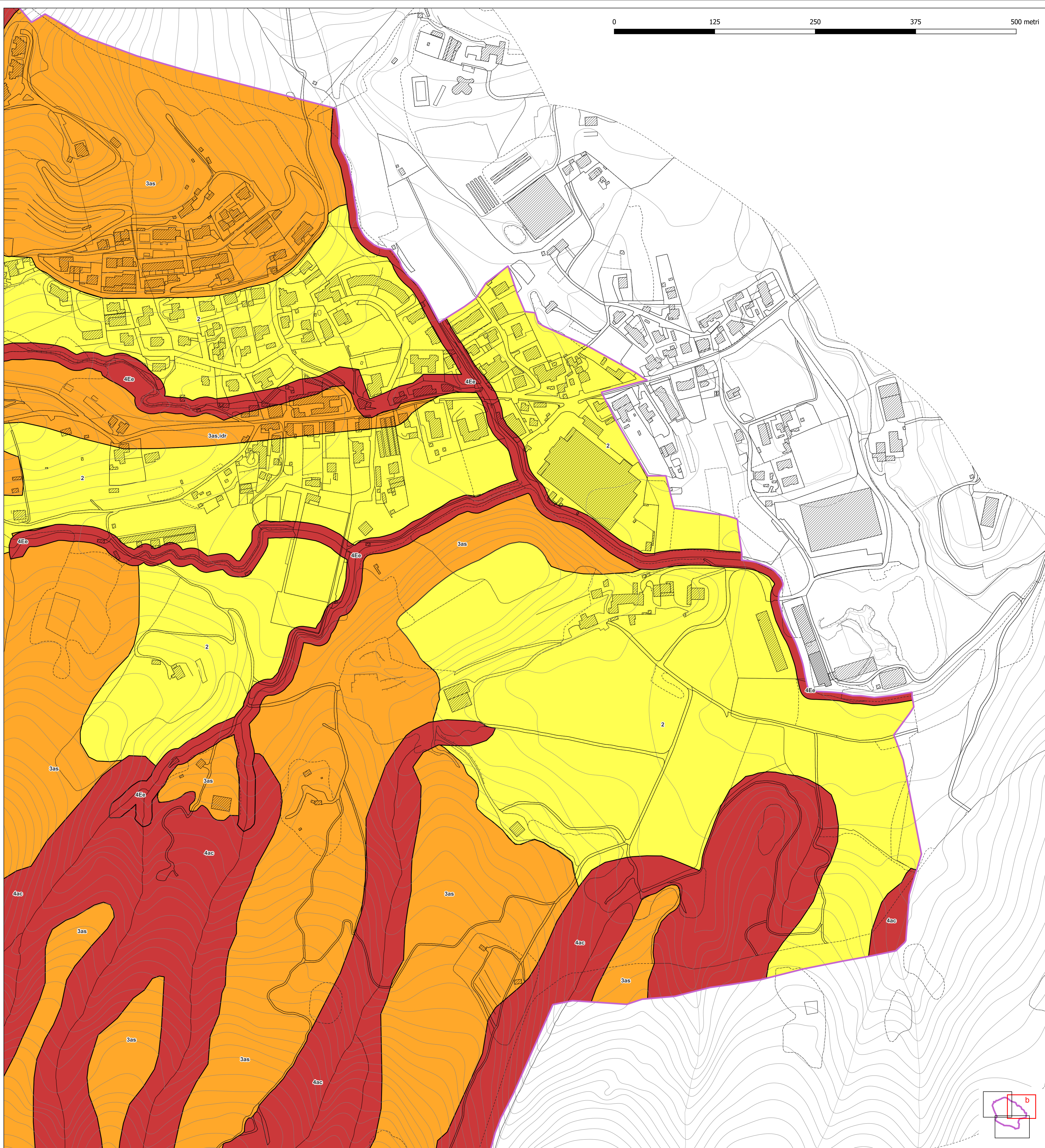

**COMUNE DI GANDOSSO**  
Provincia di Bergamo

**Aggiornamento della componente geologica, idrogeologica e sismica ai sensi della L.R. 12/05**

**Tavola 5-b - Carta della Fattibilità Geologica**

**Committente: Amministrazione Comunale**

**Data: maggio 2024**

a cura di:

**Dott. Geol. Alessandro Chiodelli**  
Ordine dei Geologi della Lombardia n. 1361 AP

Aggiornamento a seguito parere Regione Lombardia pervenuto in data 09/04/2024

Via Garibaldi, 4  
24030 - Mozzo (Bergamo)  
Telefono: 3389041561  
e-mail: alessandrochiodelli1973@gmail.com

Scala 1:2.000

