

# LEGENDA

## Classi di fattibilità geologica

 Classe 2 - Fattibilità con modeste limitazioni

 Classe 3 - Fattibilità con consistenti limitazioni

3Fs - Area di frana stabilizzata (Fs)

3as - Area ad acclività elevata o posta nelle vicinanze di scarpate e pendii

3idr - Area con problematiche di tipo idraulico

 Classe 4 - Fattibilità con gravi limitazioni

4Fa - Area di frana attiva (Fa)

4Fq - Area di frana quiescente (Fq)

4Ee - Area a pericolosità molto elevata di esondazione "Ee" /Aree P3/H

4ac - Area ad acclività molto elevata potenzialmente instabili

## Altri elementi

 Confine comunale

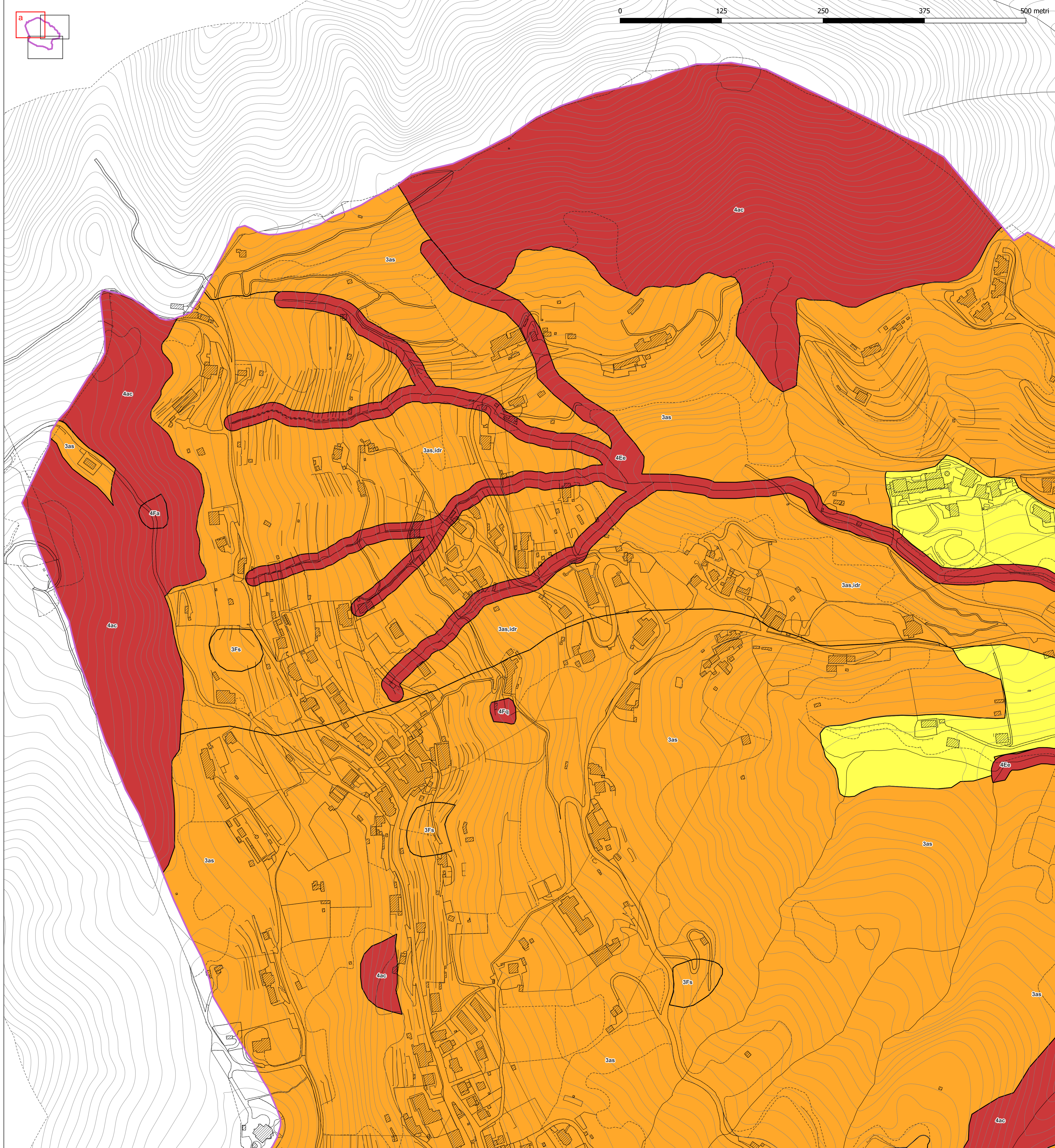

**COMUNE DI GANDOSSO**  
Provincia di Bergamo

**Aggiornamento della componente geologica,  
idrogeologica e sismica  
ai sensi della L.R. 12/05**

**Tavola 5-a - Carta della Fattibilità Geologica**

**Committente: Amministrazione Comunale**

**Data: maggio 2024**

a cura di:

**Dott. Geol. Alessandro Chiodelli**  
Ordine dei Geologi della Lombardia n. 1361 AP

Aggiornamento a seguito parere Regione Lombardia pervenuto in data 09/04/2024

Via Garibaldi, 4  
24030 - Mozzo (Bergamo)  
Telefono: 3389041361  
e-mail: alessandrochiodelli1973@gmail.com

Scala 1:2.000