



**LEGENDA**

**P.A.I. Elaborato 2 - Frane**

-  Area di frana attiva - Fa
-  Area di frana quiescente - Fq
-  Area di frana stabilizzata - Fs

**PAI Elaborato 2 - Aree di esondazione e dissesto torrentizio**

-  Pericolosità molto elevata - Ee

**P.G.R.A. - Reticolo Secondario Collinare Montano**

-  Scenario di pericolosità frequente P3/H

**Altri elementi**

-  Confine comunale

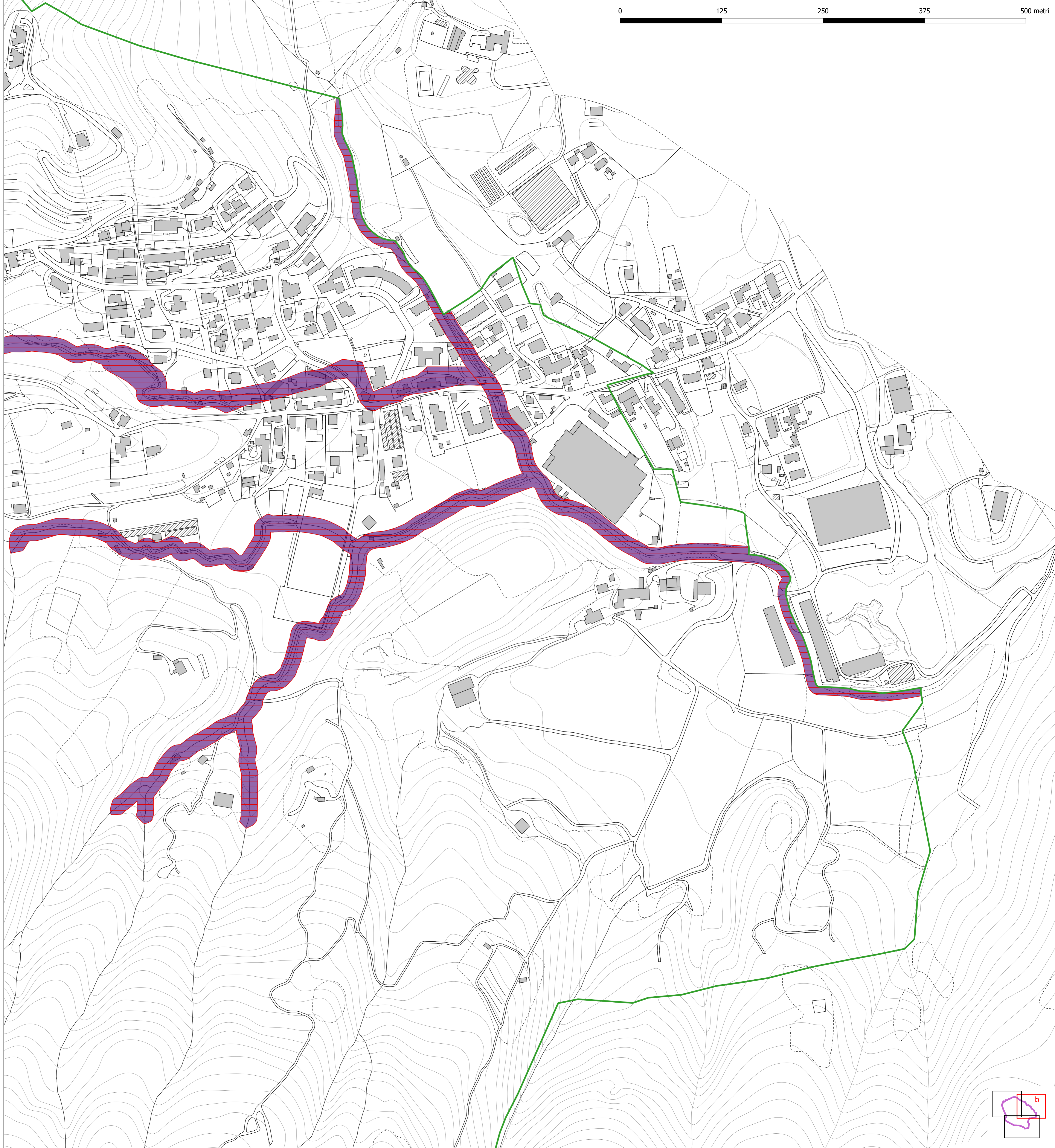
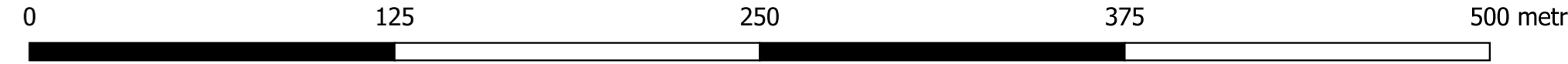

**COMUNE DI GANDOSSO**  
Provincia di Bergamo

**Aggiornamento della componente geologica,  
idrogeologica e sismica  
ai sensi della L.R. 12/05**

**Tavola 4-b - Carta PAI-PGRA**

**Committente: Amministrazione Comunale**

**Data: maggio 2024**

a cura di:

**Dott. Geol. Alessandro Chiodelli**  
Ordine dei Geologi della Lombardia n. 1361 AP

Aggiornamento a seguito parere Regione Lombardia pervenuto in data 09/04/2024

Via Garibaldi, 4  
24030 - Mozzo (Bergamo)  
Telefono: 3389041561  
e-mail: alessandrochiodelli1973@gmail.com

Scala 1:2.000

