





**LEGENDA**

**Aree pericolose dal punto di vista dell'instabilità dei versanti**

-  Aree di frana attiva - Fa
-  Aree di frana quiescente - Fq
-  Aree di frana stabilizzata - Fs
-  Aree ad accività molto elevata potenzialmente instabili
-  Aree ad accività elevata o poste nelle vicinanze di scarpate e pendii

**Aree vulnerabili dal punto di vista idraulico**

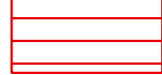
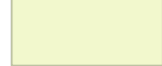
-  Aree a pericolosità molto elevata di esondazione - Scenario RSCM/H
-  Area con criticità idraulica relativa alla Valle delle Molere

**Altri elementi**

-  Confine comunale

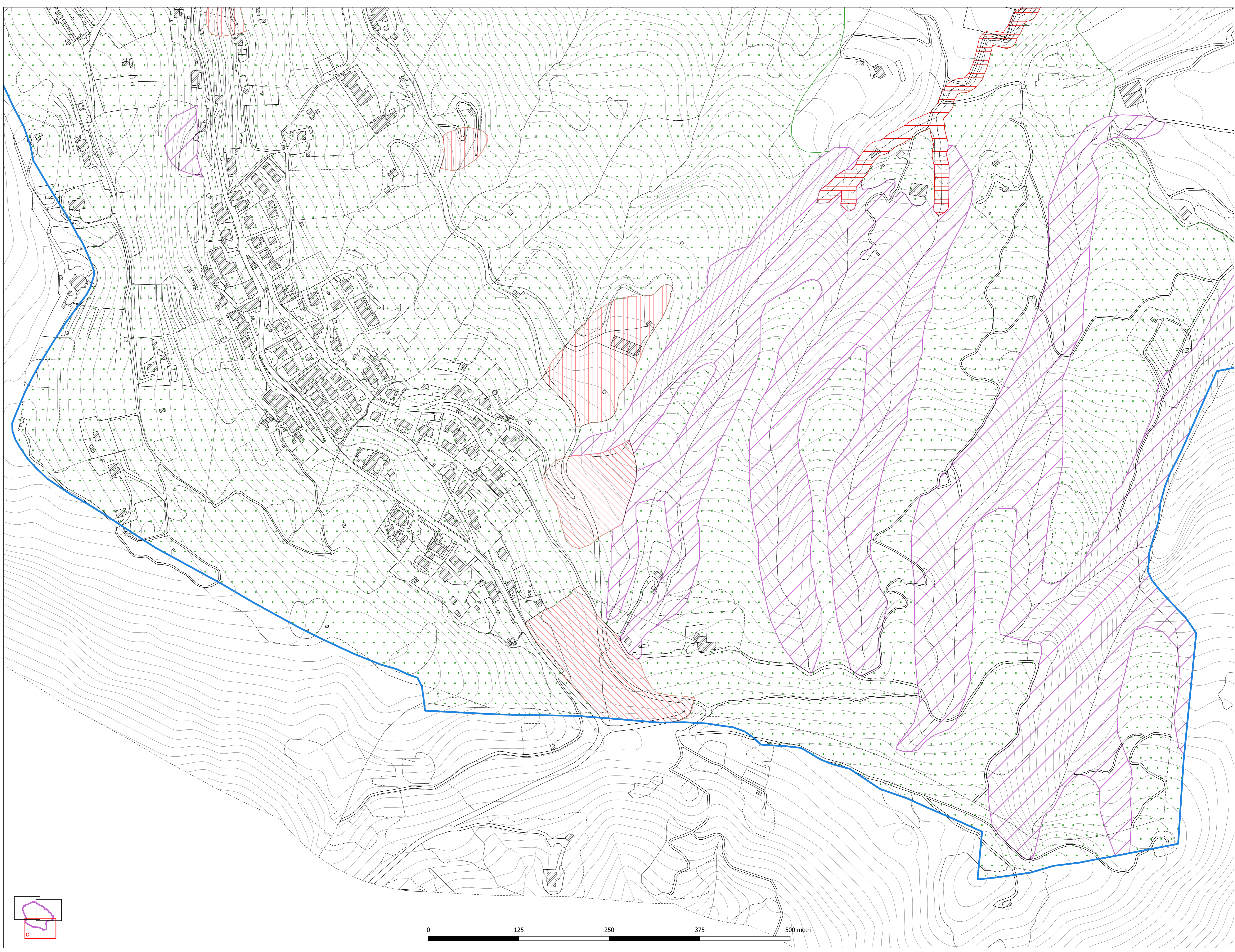

**COMUNE DI GANDOSSO**  
Provincia di Bergamo

**Aggiornamento della componente geologica, idrogeologica e sismica ai sensi della L.R. 12/05**

**Tavola 3-c - Carta di Sintesi**

Committente: Amministrazione Comunale  
Data: maggio 2024

a cura di:

**Dott. Geol. Alessandro Chiodelli**  
Ordine dei Geologi della Lombardia n. 1361 AP

Aggiornamento a seguito parere Regione Lombardia pervenuto in data 09/04/2024

Via Garibaldi, 4  
24030 - Mozzo (Bergamo)  
Telefono: 3389041561  
e-mail: alessandrochiodelli1973@gmail.com

Scala 1:2.000

